



Instructivo de Instalación SolidWorks 2023-2024

Edición para estudiantes, Student Premium (anteriormente SEK) y Student Standard (anteriormente SDK) TRES TIPOS DE PRODUCTOS PARA ESTUDIANTES

1. Edición para estudiantes (SE) Puede comprar la Edición para estudiantes a través de la Tienda para estudiantes de SOLIDWORKS. www.solidworks.com/studentstore
2. Prima de estudiante (anteriormente Kit de ingeniería de estudiante / Acceso de estudiante SEK) Si su escuela es elegible, los estudiantes deben recibir un Número de serie (Clave de licencia) y una ID de SEK de su maestro. Una vez que haya obtenido ambos, vaya a www.SOLIDWORKS.com/SEK y complete el formulario de descarga de la comunidad que se muestra a continuación para comenzar el proceso de descarga.
3. Estándar del estudiante (anteriormente Kit de diseño del estudiante - SDK) Si ha obtenido un ID de SDK de su escuela / universidad, vaya a www.SOLIDWORKS.com/SDK y complete el formulario de descarga de la comunidad que se muestra a continuación para comenzar el proceso de descarga. Recibirá su número de serie después de que se solicite la descarga y también recibirá una copia por correo electrónico. Nota: compruebe su correo no deseado si no lo ve dentro de una hora de haber enviado el formulario.

SOLIDWORKS Community Download Instructions

Download instructions for qualified educators, students, military, sponsored organizations, makers, and hobbyists.

Please enter your information in the fields below. Note that all fields are required. Please enter accurate information, including email address. Download instructions and other important information may, depending on the type of license selected, be emailed to the address you provide.

Please refer to DS SOLIDWORKS Corp.'s privacy policy link below to understand how your data may be used.

NOT FOR COMMERCIAL USE.

Contact Information

FIRST NAME:

LAST NAME:

EMAIL:

Select one of the following:

Product Information

I already have a Serial Number that starts with 9020

Yes No

SOLIDWORKS Version

2024 (SP0.1) 2023 (SP2.1)

[Request Download](#)



GUÍA DE INSTALACIÓN:

Edición para estudiantes, Student Premium (anteriormente SEK) y Student Standard (anteriormente SDK)

CÓMO DESCARGAR EL ARCHIVO DE CONFIGURACIÓN

Edición para estudiantes / Premium para estudiantes (anteriormente Kit de ingeniería para estudiantes / SEK)

- a. Vaya al enlace www.solidworks.com/SEK
- b. Selecciones Si para la opción
- c. Solicite el número de serial de Solid Works, enviando un correo electrónico directamente a la cuenta saul@eafit.edu.co con la siguiente información:
 - Nombre del Estudiante.
 - Código del Estudiante.
 - Correo Institucional.
 - Carrera que Estudia.

Elija la versión adecuada de SOLIDWORKS de la lista desplegable Seleccione Solicitar descarga y acepte los términos y condiciones Haga clic en Descargar> Se descargará SolidWorksSetup.exe

Estándar del estudiante (anteriormente Kit de diseño del estudiante / SDK)

- a. Vaya al enlace www.solidworks.com/SDK

si. Seleccione No para la opción "Ya tengo un número de serie que comienza con 9020"

(Nota: recibirá su número de serie después de que se solicite la descarga y también recibirá un copiar por correo electrónico)

C. Ingrese su ID de SDK (esta identificación se puede obtener de su maestro / profesor en su escuela / colegio / universidad)

re. Elija la versión adecuada de SOLIDWORKS de la lista desplegable mi. Seleccione Solicitar descarga y acepte los términos y condiciones

F. Haga clic en Descargar> Se descargará SolidWorksSetup.exe

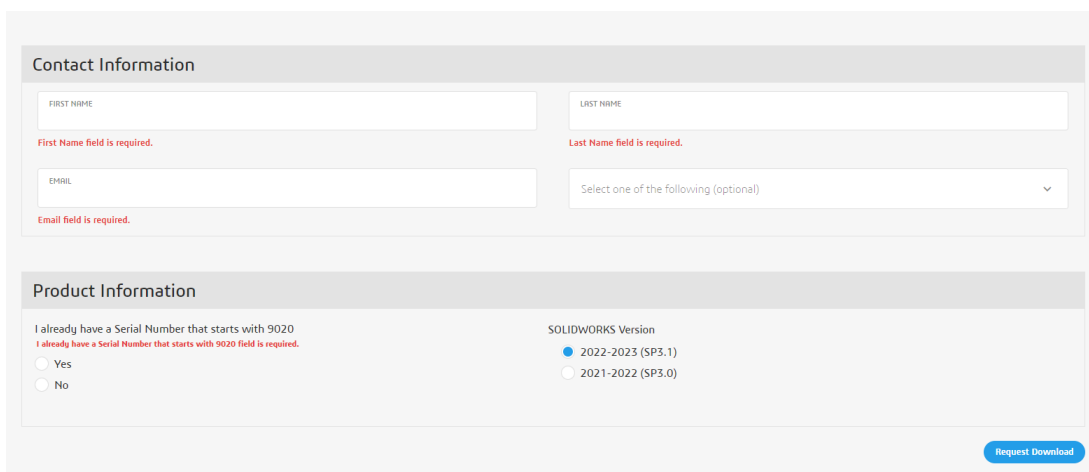

The screenshot shows a web form with two main sections: 'Contact Information' and 'Product Information'. In the 'Contact Information' section, there are four input fields: 'FIRST NAME', 'LAST NAME', 'EMAIL', and a dropdown menu labeled 'Select one of the following (optional)'. Red error messages are visible below the first three fields: 'First Name field is required.', 'Last Name field is required.', and 'Email field is required.'. The 'Product Information' section contains a question: 'I already have a Serial Number that starts with 9020' with a sub-note 'I already have a Serial Number that starts with 9020 field is required.' and two radio button options: 'Yes' and 'No'. To the right, there is a 'SOLIDWORKS Version' section with two radio button options: '2022-2023 (SP3.1)' (which is selected) and '2021-2022 (SP3.0)'. At the bottom right of the form is a blue button labeled 'Request Download'.



GUÍA DE INSTALACIÓN:

Edición para estudiantes, Student Premium (anteriormente SEK) y Student Standard (anteriormente SDK) CÓMO INSTALAR

TRABAJO SOLIDO

Consejos para solucionar problemas

- Abra y descomprima el archivo descargado SolidWorksSetup.exe para iniciar el Administrador de instalación.
- Todos los productos a los que tiene derecho se seleccionan automáticamente para su instalación. No necesita un número de serie separado para diferentes productos.
- Student Standard solo incluye SOLIDWORKS Standard y SOLIDWORKS CAM. Recibirá un número de serie por separado para ambos productos. No se incluyen complementos como Toolbox, Photoview, Simulation, etc.
- El alumno no tiene acceso a la opción Iniciar sesión
- Visite este enlace para conocer qué productos se incluyen en la Edición para estudiantes, Premium para estudiantes y Estándar para estudiantes: visite este enlace para obtener más detalles:

<https://www.solidworks.com/product/solidworks-3d-cad>

. Una vez que se esté ejecutando Installation Manager, seleccione la opción Individual (en esta computadora)

y haga clic en Siguiente

flecha.

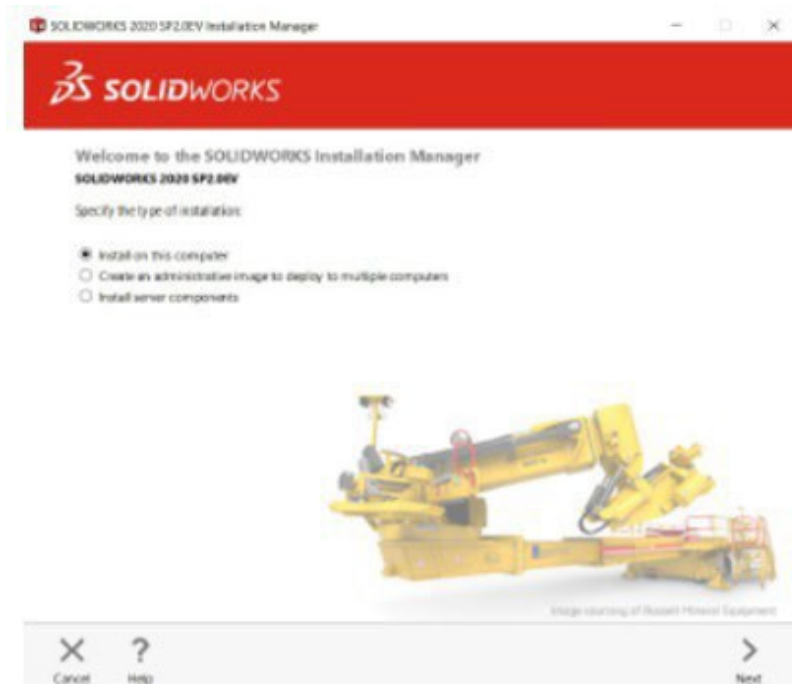



GUÍA DE INSTALACIÓN:

Edición para estudiantes, Student Premium (anteriormente SEK) y Student Standard (anteriormente SDK)

2. Ingrese el número de serie CAD de SOLIDWORKS en Diseño 3D y deje otros campos en blanco, haga clic en siguiente.

Installation Manager ahora verificará y verificará que tenga los requisitos del sistema para ejecutar TRABAJO SOLIDO. Si algo anda mal, se le notificará. Este proceso puede tardar varios minutos.

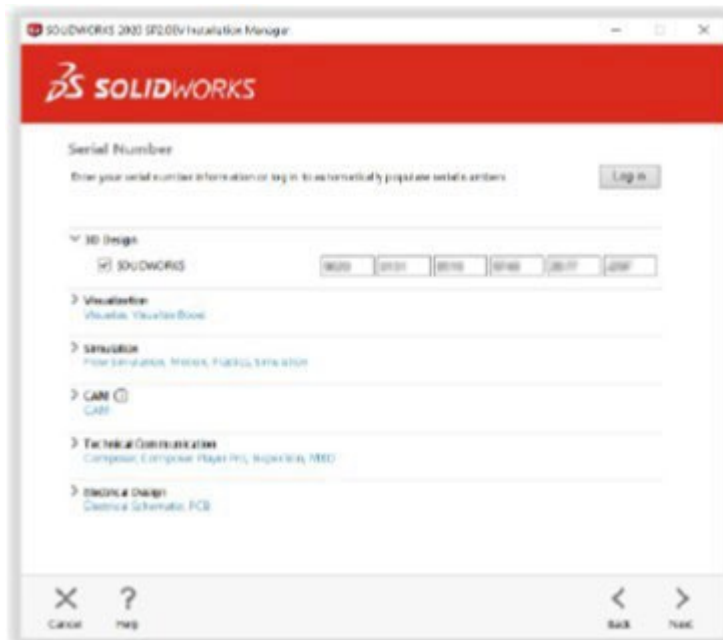

3. Una vez que se haya verificado su sistema, se lo dirigirá a una pantalla de resumen que muestra todos los productos que instalará. Marque la casilla que acepta nuestros términos y condiciones y haga clic en Instalar ahora. Nota: Los productos que se muestran pueden variar según la versión de SOLIDWORKS que esté utilizando.

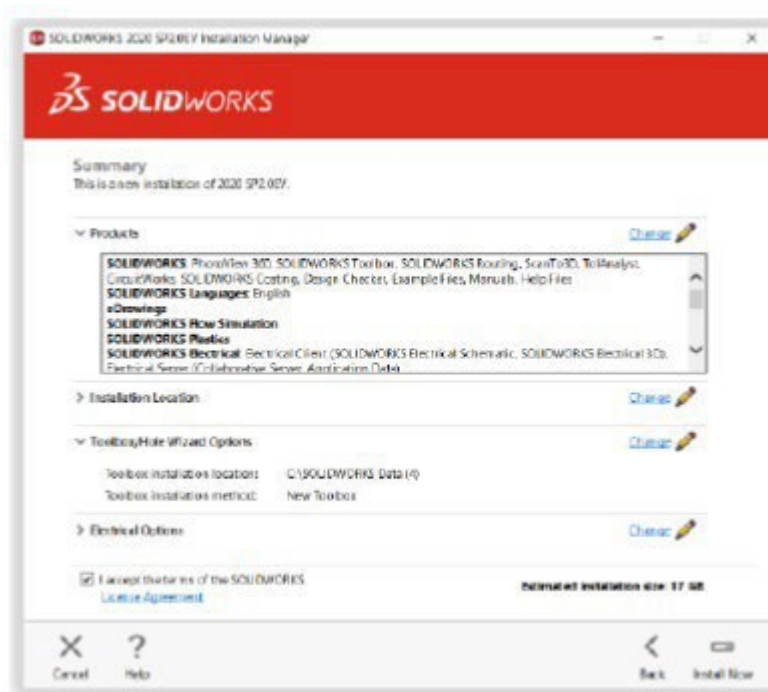

GUÍA DE INSTALACIÓN:

Edición para estudiantes, Student Premium (anteriormente SEK) y Student Standard (anteriormente SDK)

4. Una vez completada la instalación, haga clic en Finalizar para cerrar Installation Manager. Podrá utilizar sus productos SOLIDWORKS después de una activación exitosa.

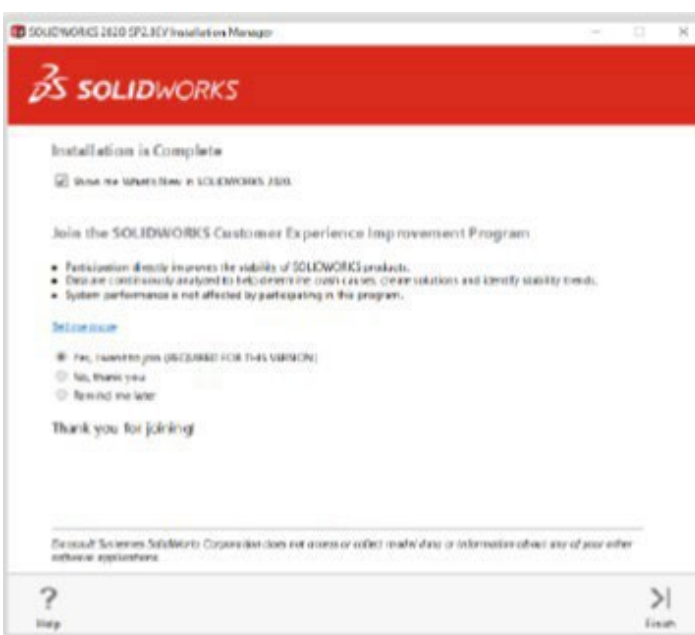



GUÍA DE INSTALACIÓN:

Edición para estudiantes, Student Premium (anteriormente SEK) y Student Standard (anteriormente SDK)

CÓMO ACTIVAR SOLIDWORKS

En el primer lanzamiento de SOLIDWORKS, se le solicitará que active su licencia. Tú también puedes activar su licencia después de una prueba de 30 días o actívala de inmediato.

Para activar, continúe con los pasos que se muestran a continuación.

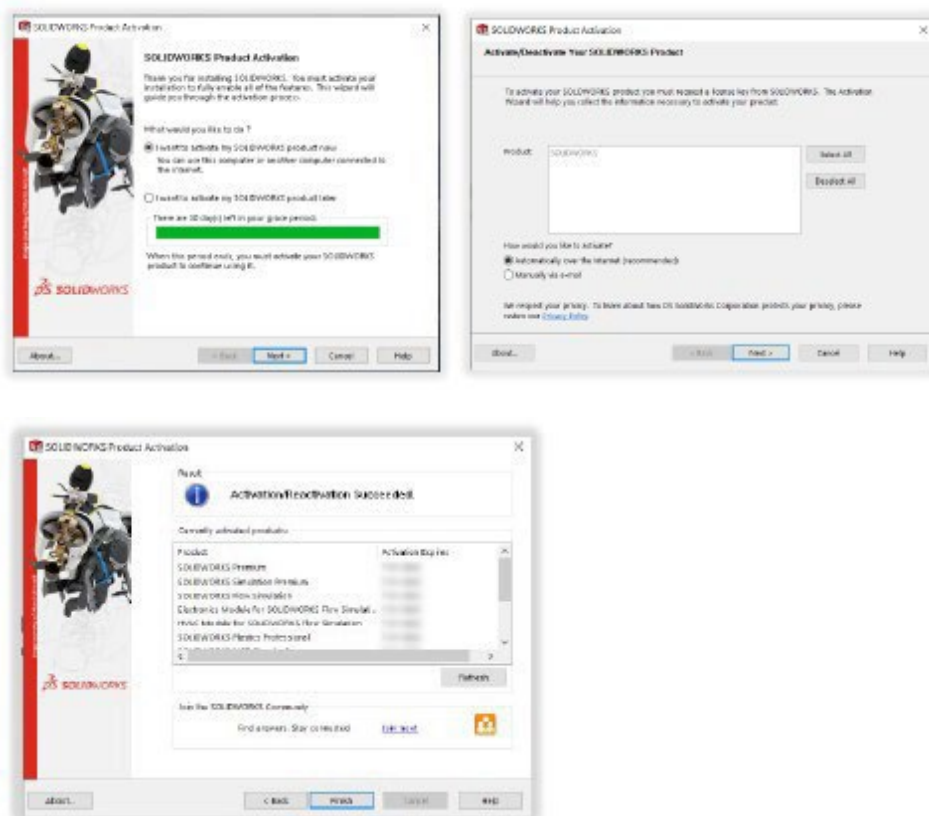

Para cualquier problema técnico relacionado con la descarga o instalación, visite: www.solidworks.com/studentsupport

GUÍA DE INSTALACIÓN:

Edición para estudiantes, Student Premium (anteriormente SEK) y Student Standard (anteriormente SDK)

RECURSOS ADICIONALES

MySolidWorks Professional



Tanto Student Edition como Student Premium son elegibles por un año de acceso a MySolidWorks Profesional gratis. Siga el enlace del video a continuación para aprender cómo crear una cuenta y obtener acceso.

www.solidworks.com/mysolidworks_for_students

